



ACESSE: www.folharuralsr.com.br

DISTRIBUIÇÃO GRATUITA

FOLHA RURAL

5 ANOS

A REVISTA DO AGRONEGÓCIO E DO COOPERATIVISMO

ANO 06 . Nº 66 . ABR/MAI 2023

CONFIRA
TAMBÉM
A EDIÇÃO
DIGITAL



www.folharuralsr.com.br

DIRETOR DA BRASOJA
FALA SOBRE PREÇOS DA
SOJA NO PAÍS.
ENCERRAMENTO DA
COLHEITA DA SOJA ACONTECE
NA EXPOFEIRA 2023

PÁGINA 04

EXPOFEIRA 2023
de Três de Maio
acontece de
29 de abril
a 07 de maio

PÁGINA 13



TEC AGRI
ASSESSORIA E PLANEJAMENTO AGROPECUÁRIO

Projetos de:

- Lavoura
- Pecuária
- Investimento,
- Licenciamento Ambiental
- Assessoria Agropecuária
- Avaliação de Bens
- Análises de Solo

VENHA VISITAR A EXPOFEIRA DE TRÊS DE MAIO

Expofeira 2023

29 de abril a 07 de maio - Parque de Exposições

Três de Maio/RS
☎ 55 99933-3903

Independência/RS
☎ 55 99916-1781

Alegria/RS
☎ 55 99651-7755

TREVOSUL

FORTALECENDO O SOLO DESTA REGIÃO.

FERTILIZANTES • CALCÁRIOS • SEMENTES
DEFENSIVOS • MICRONUTRIENTES
SULFACAL • NUTRIÇÃO ANIMAL



(55) 99930-8870

TREVOSUL.COM.BR | f/TREVOSULSR | @TREVOSUL

SANTA ROSA

(55) 3512-6350
RS-344 N°1555

Ao lado da Polícia Rodoviária

GIRUÁ

(55) 3361-1944

Avenida Perimetral N° 2205

Em frente ao Colinas Hotel

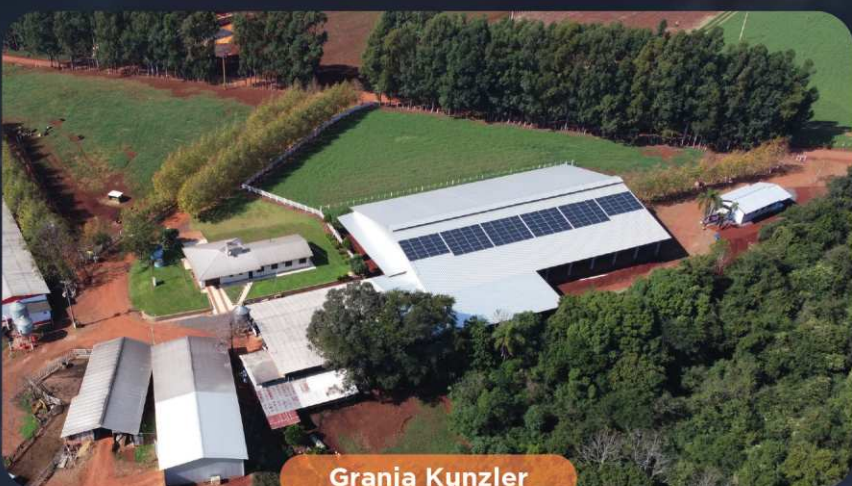

Granja Kunzler

Quasat Solar

EM SANTA ROSA E IJUÍ
(55)3512-3600 / 3024-0708

**ENERGIA SUSTENTÁVEL
QUE GERA ECONOMIA**

+ DE 2.000 CLIENTES GERANDO
SUA PRÓPRIA ENERGIA



ESPAÇO DA EXTENSÃO RURAL

Por engenheiro agrônomo Gilmar Francisco Vione,
assistente técnico regional da Emater/RS-Ascar

Como evitar problemas fitossanitários em pomares

Um dos cuidados mais importantes na produção de frutas diz respeito à questão sanitária dos pomares, que sob determinadas condições climáticas são bastante atacados por insetos, ácaros, fungos, bactérias e vírus.

Assim como na saúde humana e animal, é muito mais adequado e econômico prevenir problemas sanitários. Para isso, algumas medidas preventivas são fundamentais:

- Escolher um local para instalar o pomar que receba insolação a maior parte do dia, principalmente no inverno, para otimizar o processo de fotossíntese e evitar condições de excesso de umidade, que

favorecem doenças fúngicas e bacterianas.

- Evitar instalar o pomar em lugares muito altos, sujeitos a ventos muito fortes, e também evitar as baixadas, devido aos riscos com geadas.

- Instalar barreiras quebra-ventos com plantas de porte alto, para evitar ventos fortes e entrada de pragas e doenças, além de servir de abrigo e fonte de alimento para inimigos naturais das pragas.

- O solo para instalação do pomar deve ser profundo, bem estruturado e não sujeito a alagamentos ou excesso de umidade.

- Providenciar análise de solo para realização da correção de acidez e fertilidade, dando condições adequadas de nutrição às plantas, conferindo assim maior

resistência ao ataque de pragas e doenças.

- Implantar culturas de inverno para cobertura do solo (aveia, nabo, ervilhaca), a fim de diminuir riscos de erosão e ressecamento do solo, assim como contribuir para elevar o teor de matéria orgânica do solo.

- Adquirir mudas de viveiristas idôneos, com registro no Ministério da Agricultura, e que tenham adequada identificação de variedades adaptadas à região de plantio, e que adotem todas as medidas fitossanitárias para garantir o fornecimento de mudas de qualidade.

- Conduzir adequadamente as plantas, com podas de formação, podas de limpeza e podas de frutificação, sob orientação técnica de

profissionais, para garantir equilíbrio entre desenvolvimento vegetativo e produção, além de melhorar o microclima da planta, (arejamento e luminosidade na copa), diminuindo problemas com pragas e doenças.

- Incrementar o uso de plantas de cobertura de inverno e verão, visando aumentar a quantidade de biomassa no pomar, melhorando assim as condições físicas, químicas e biológicas do solo, conferindo maior saúde às plantas.

- Quando necessário, sob orientação técnica, utilizar insumos biológicos para o manejo de pragas e doenças, evitando o uso de agrotóxicos, para proporcionar o equilíbrio ecológico no ambiente do pomar.



Agricultores de São Paulo das Missões serão beneficiados com sementes de hortaliças e frutas

Com o Projeto Sementes Banrisul, agricultoras integrantes dos Clubes de Mães de São Paulo das Missões devem multiplicar sementes orgânicas de hortaliças e frutas em suas propriedades rurais. As sementes chegaram à agência do Banrisul na quarta-feira (05/04), quando foi realizada a entrega à equipe do Escritório Municipal da Emater/RS-Ascar e a representantes da Administração Municipal, que farão a distribuição a dezenas de famílias no início de maio.

Com o intuito de preservar e ampliar a diversidade de sementes disponíveis, especialmente após um contexto de estiagem que atingiu a região, unem esforços na execução do projeto a Emater/RS-

Ascar e a Prefeitura, através das secretarias da Agricultura, da Educação, da Saúde e da Assistência Social, com apoio da Paróquia São Paulo Apóstolo, Pastoral da Criança e Pastoral da Saúde.

O Projeto "Sementes e Mudas para a Continuidade da Vida" foi inscrito no Banrisul no mês de janeiro. Com execução entre maio e dezembro de 2023, prevê o acompanhamento de um técnico habilitado para prestar assessoria em produção agroecológica, com adubação orgânica e uso de produtos alternativos para controle de pragas e doenças. Diante disso, o extensio-



nista da Emater/RS-Ascar Júnior Kessler orientará em relação ao cultivo, manejo, formas de multiplicação e armazenamento.

Os beneficiários são moradores de diferentes comunidades rurais de São Paulo das Missões, que têm

na horta doméstica uma importante aliada na produção de alimentos e fonte de saúde e nutrição para a família. Para parte destes agricultores, a produção de hortaliças também é uma forma de agregação de renda. Com a produção inserida em princípios agroecológicos, busca-se contribuir com a segurança e soberania alimentar, assim como com a preservação de recursos naturais e da saúde.

Também será incentivada a troca e multiplicação de sementes entre as famílias rurais do município.

A entrega das sementes deve ocorrer no dia 4 de maio, durante a programação do 8º Fórum pela Vida, que acontece no Clube Sete de Setembro, em São Paulo das Missões.



HIDRÁULICA

KUBITZ

Peças e Serviços

55 3512.5618
Acesso Henrique Gassen, 623
Santa Rosa - RS

- * BOMBAS E COMANDOS
- * CAIXA DE DIREÇÃO
- * RECUPERAÇÃO DE BOMBAS E MOTORES HIDRÁULICOS DO HYDRO
- * COLHEITADEIRAS

FÁBRICA DE CILINDROS HIDRÁULICOS E COMPONENTES



Setor hidrostática em geral



Recuperação de componentes de pulverizadores autopropelido, como motores e bombas de pistão.

Recuperação



CASE RANON



CAMPA

PEÇAS ELÉTRICAS AUTOMOTIVAS

Produtos, peças e equipamentos do segmento elétrico automotivo, tudo com qualidade e confiança na melhor relação custo x benefício. Especializada em motor de partida, alternadores e seus principais componentes: induzido, bobina de campo, solenóide, impulsor, estator, rotor e mancal. COMPLETA LINHA DE FARÓIS E LÂMPADAS DE LED'S.



COMPLETA LINHA DE FARÓIS DE LED'S



Av. Inhacorá, 952 SANTA ROSA/RS
55 3512-5155
55 99922-8297

@campaautoeletrica /campaautoeletrica



ANIVERSÁRIO PREMIADO

AGROSOL

Para participar, é muito fácil:

A cada R\$ 10 mil em compras ou a cada 300 sacos de soja entregues você ganha 1 cupom para concorrer.

Promoção é válida de 01 de março a 6 de julho. O sorteio ocorrerá dia 07 de julho de 2023 na matriz da empresa.

- 1 QUADRICICLO HONDA TRX 420
- 1 QUADRICICLO MXF FORCE 200
- 1 MOTO HONDA NXR 160

- 1 IPHONE 14
- 3 TVS LG 60 POLEGADAS
- 3 REFRIGERADORES BRASTEMP 400 LITROS



Imagens ilustrativas. Período da promoção: 01/03/23 a 06/07/23. Regras: Apenas Notas Fiscais de compra/venda serão consideradas. Para gerar cupom poderá ser considerado o somatório das NFs de compra ou do volume de grãos, considerando o grupo familiar. Movimentações realizadas por CNPJ ou funcionários da Agrosol não concorrerão aos prêmios.



Diretor da Brasoja fala sobre os preços da soja no país. Encerramento da colheita da soja acontece dia 29 de abril, na **Expofeira 2023**

Durante a última semana cresceu o debate a respeito das transações entre Brasil e China excluírem a bolsa de Chicago como referência de preços e da utilização de moedas próprias para as negociações do agronegócio brasileiro e o país asiático. De acordo com o Diretor da Brasoja, Antônio Sartori, é importante desmistificar e esclarecer o que de fato está sendo negociado. “Isso é algo utópico. A China vai continuar sendo a maior importadora de soja do mundo, principalmente do Brasil (...) então a chance da bolsa de Chicago desaparecer, é zero, só se nós vendermos abaixo da cotação de Chicago”, explica.

As fortes alterações no preço da soja também foram comentadas pelo diretor que explicou que apesar da safra gaúcha ter sido afetada pela estiagem o Brasil teve a colheita de uma safra recorde e isso influencia nos preços. “O negativo que está acontecendo no momento no Brasil, a principal consequência é a pressão de venda do centro, que está acolhendo com uma produtividade muito boa principalmente se comparar com a gaúcha e como os fertilizantes estão a metade do preço do ano passado, o pessoal está vendendo, até porque não tem logística, a logística brasileira por uma safra de 310 milhões, nós deveríamos ter uma capacidade estática no mínimo de 370 milhões, portanto não tem onde guardar o produto,” frisa o diretor.

O comércio de moedas locais entre Brasil e China, com o Real versus Yuan, pode parecer uma possibilidade distante. No entanto, considerando que a China é o maior importador mundial de soja, principalmente do Brasil, é



Diretor da Brasoja, Antônio Sartori

improvável que o comércio seja afetado. Segundo o diretor, a produtividade agrícola dos Estados Unidos está limitada pela falta de terras disponíveis, enquanto a Argentina está sofrendo com uma queda na colheita de soja, que deve ficar em apenas 25 milhões de toneladas este ano, metade da produção de 2020. Todos esses fatores impactam na decisão final sobre o comércio de moedas locais entre Brasil e China.

Antônio ressalta que é irresponsável divulgar achismos sobre algo que impacta tanto o agronegócio brasileiro. Ele acredita que o mundo tem fome e continuará comprando, e cabe ao Brasil mostrar seu potencial. Por sua vez, os produtores precisam demonstrar sua competência e competitividade, mesmo sem muito apoio governamental ou subsídios.

O diretor explicou que o orçamento do Ministério da Agricultura, Pecuária e Abastecimento (MAPA) é de apenas 12 milhões de reais, apesar de o país ser responsável por metade da produ-

ção das Américas. Esse fato indica que o orçamento não está sendo justo para os produtores. (Fonte: Grupo Ceres)

EXPOFEIRA 2023

A Abertura da Expofeira 2023 acontecerá no dia 29 de abril de 2023, às 11 horas, na Arena Sicredi-Icatu, no Parque de Exposições Germano Dockhorn em Três de Maio-RS.

Um momento importante que vai reunir lideranças regionais, estaduais e nacionais é o Encerramento da Colheita da Soja, na tarde de sábado, dia 29 de abril, no primeiro dia da Expofeira de Três de Maio.

O Parque de Exposições Germano Dockhorn recebeu melhorias e ajustes para a Expofeira 2023. Nesta edição, o setor de Máquinas e Implementos Agrícolas estará mais perto do Espaço Agro, aproximando os setores que juntos produzem um impacto muito positivo na economia da região.

Assim, atendendo reivindicação dos expositores do setor de máquinas e implementos, foi construído um passeio no meio dos terrenos para as pessoas circularem pelos espaços, com mais segurança e conforto.

A Expofeira acontece de 29 de abril a 07 de maio de 2023.



FOLHA RURAL

A REVISTA DO AGRONEGÓCIO E DO COOPERATIVISMO

DATA DE CIRCULAÇÃO DESSA EDIÇÃO: 27 DE ABRIL 2023

Produzida por:

Marcio Marcelo Zimmermann - MEI
CNPJ 40.257.791/0001-54
Rua Santa Rosa, 1542 - Sala 02
Santa Rosa/RS - CEP 98.780-060

Editor responsável:

ADRIANO RAMBO
Jornalista Profissional 11.154
DRT 008938/03-84

SITE:

www.folharuralsr.com.br

[/folharuralsr](https://www.facebook.com/folharuralsr)

[@folharuralsr](https://www.instagram.com/folharuralsr)

CONTATOS PARA PUBLICIDADES:

55 99603-2635 | 55 99984-2643
(Adriano) (Márcio)

E-mail para a redação:

folharuralsr@gmail.com

[55 99603-2635 / 55 99984-2643](https://www.whatsapp.com/channel/00299a61111111111111)

CONFIRA
TAMBÉM
A EDIÇÃO
DIGITAL



REGIÃO DE ABRANGÊNCIA DA FOLHA RURAL

DISTRIBUIÇÃO EM
33 MUNICÍPIOS
4.000
EXEMPLARES





CARRARA

À FRENTE DA PERFORMANCE

PERFORMANCE - PREVENÇÃO - MANUTENÇÃO

☎ 55 2120-6363 @ carrararemap

☎ 55 99953-6363 - GABRIEL ☎ 55 99670-0131 - FÁBIO

Rua Palestina, 80 (Anel Rodoviário) Cruzeiro - Santa Rosa/RS



Comércio atacadista de defensivos agrícolas, adubos, fertilizantes, biológicos e sementes em geral.

☎ (55) 99651-0689 | ☎ 55 99611-4074
ERS 472, 4590 | B. Cruzeiro - Santa Rosa/RS

Terra-Forte-Agrícola



Mesas em aço inox, fabricação sob medida

Coifas em aço inox, fabricação sob medida

Prateleiras para câmara fria

SOLICITE ORÇAMENTO SEM COMPROMISSO!

Ajinox RS

Soluções em inoxidáveis

Escaneie esse QR Code para iniciar uma conversa com André Braun no Whats

Escaneie esse QR Code e vá para a página do Instagram da Ajinox

☎ 55 99952-6944
☎ 55 99648-9650

@ajinoxrs

✉ ajinox_rs@outlook.com

Fábrica de equipamentos inoxidáveis para agroindústrias. Especializada na fabricação de coifas, mesas e balcões sob medida em aço inox.



www.ajinoxrs.com.br



RST 472, km 03 - Acesso a Linha Taquaruçu - Santo Cristo/RS



Agroindústrias vão mostrar a força, a beleza e os sabores do campo na **Expofeira 2023**

É no Pavilhão 3 do Parque de Exposições Germano Dockhorn que vão se concentrar boa parte das riquezas da nossa terra. O Pavilhão das Agroindústrias e Agricultura Familiar vai reunir 30 expositores, divididos em: agroindústrias de embutidos, agroindústrias de queijos; agroindústrias de polpas e sucos de frutas; vinícolas de vinhos e sucos de uva; agroindústrias de cachaças, licores e alambiques; agroindústrias de panificados; agroindústria de salgados a base de peixe; agroindústria de melado e rapadura; agroindústria de sal temperado e temperos; agroindústria de nozes pecan; verduras e legumes; e ainda, artesanato em madeira, em cuias, com pedras, artesanato rural de tapetes e trabalhos em tecidos; ervateira, produtos e medicamentos naturais, um guarda-chuva de sementes crioulas e produção de flores. Os expositores vêm de 18 municípios, de diversas



regiões do Estado, sendo mais forte a presença da região Noroeste.

A presidente do Sindicato dos Trabalhadores Rurais, Anísia Trevisan, e a colaboradora Vaníria Kohls Pless informam que todas as agroindústrias são certificadas e estão inscritas no Programa Estadual da Agricultura Familiar (PEAF), sendo estas agroindústrias familiares rurais, da mesma forma todos os artesanatos e

demais produtos são da Agricultura Familiar.

“Grande parte destas famílias tem muito presente a sucessão rural, onde os pais são os donos da propriedade, mas os filhos auxiliam na produção e até em alguns casos são os filhos os responsáveis pelas agroindústrias, que traz desenvolvimento, crescimento e renda neste setor. Podemos perceber que no decorrer dos anos, os pais vêm fazer a Feira, faz

esse atendimento, enquanto os filhos ficam na produção”, comenta Vaníria.

É importante ressaltar que muitas famílias atendem a merenda escolar e outros mercados do município, e existe toda uma rotina que continua nas propriedades, nesse período.

E, para valorizar a produção de alimentos e o trabalho das famílias, o Sindicato promove o Concurso de Legumes, no qual todos os produtores podem participar. Para isso, basta trazer o produto até o estande do STR no Pavilhão das Agroindústrias e Agricultura Familiar até o meio dia, de quarta-feira, 3 de maio.

O Concurso vai avaliar e premiar a Abóbora mais pesada, Batata doce e Raiz de mandioca mais pesadas. O vencedor recebe um troféu e um prêmio em dinheiro. No dia 3 de maio, às 14 horas será realizada a pesagem dos produtos e a revelação dos respectivos ganhadores e entrega da premiação.

Laboratório de Análises de Sementes da **Setrem** atesta potencialidade de sementes

O Laboratório de Análises de Sementes da Setrem, parte integrante do curso de Agronomia, tem o objetivo de “fornecer, através de análises padronizadas, informações detalhadas sobre o potencial de desempenho das sementes” e coordenado pela, também professora do curso de Agronomia e doutora em Ciência e Tecnologia de Sementes (UFPel), Letícia Holbig Harter.

Credenciado no Registro Nacional de Sementes e Mudanças – RENASEM que pertence ao Ministério da Agricultura, Pecuária e Abastecimento, o Lab Sementes realiza, frequentemente, teste de Germinação e Vigor (soja e trigo), mas, também, disponibiliza análise de pureza, teste de tetrazólio e Peso de Mil sementes.

Os agricultores dos municípios da região, como Alegria, São José do Inhacorá, Horizontina, Independência, Tuparendi, Tucunduva e Doutor Maurício Cardoso, trazem suas amostras próximo a época de semeadura, para verificar a qualidade das sementes.

Desde o início de suas atividades, em 2009, o laboratório participa da comparação interlaboratorial, que ocorre a cada 2 anos e tem o objetivo de garantir que há qualidade nos resultados das análises realizadas.

No ano passado, o Laboratório de Análise de Sementes da Setrem, em uma comparação entre 60 laboratórios de todo o Brasil, atestou conformidade nas seguintes análises: pureza, germinação, peso de mil sementes, vigor pelo teste de envelhe-



cimento acelerado e tetrazólio.

Nesse sentido, além da conformidade, o diferencial que pode ser percebido no Lab Sementes Setrem é a realização dos testes inteiramente de acordo com as

regras de análise de sementes, a frequente verificação e calibração dos equipamentos e o treinamento constante da equipe responsável pelas análises.



**RETIFICADORA
MOTOR 3**



☎ **55 3535-3337**

📍 Rod. RS 342 - Trevinho Bairro
Glória - Três de Maio/RS

SERVIÇOS DE RETÍFICA DE MOTORES
E PEÇAS PARA A LINHA DE VEÍCULOS:

- * DIESEL E GASOLINA
- * NACIONAIS E IMPORTADOS

VENHA VISITAR A EXPOFEIRA DE TRÊS DE MAIO

Expofeira 2023

29 de abril a 07 de maio - Parque de Exposições



SINDICATO RURAL DE TRÊS DE MAIO



VENHA VISITAR
A EXPOFEIRA DE
TRÊS DE MAIO



Expofeira 2023

29 de abril a 07 de maio
Parque de Exposições

**BRAÇO FORTE GUINDASTES RECEBE NOVO
EQUIPAMENTO ING 80.500 COM CAPACIDADE
DE 20 TONELADAS E 34 METROS DE ALTURA**



**Solução em cargas
superdimensionadas**



BRAÇO FORTE
GUINDASTES

55 3512-2505

☎ 55 99929-4595 BRUNO

☎ 55 99191-7829 SÉRGIO



Associados da Coopermil geram retorno aos municípios de R\$ 33,8 milhões

Os produtores de leite da Coopermil, durante o ano de 2022, produziram mais de 95 milhões de litros de leite em suas propriedades, sendo esta produção entregue em sua totalidade para a indústria da CCGL, em Cruz Alta.

A industrialização deste volume de leite gerou um valor adicionado de ICMS industrial no montante de R\$33.871.258,00, o qual conforme convênio mantido pelos municípios da região e a prefeitura de Cruz Alta é retornado aos municípios de origem para que o valor seja somado ao cálculo de ICMS de cada um e, desta forma, faça parte do cálculo do rateio do retorno de que eles têm direito.

Segundo o Presidente da Coopermil, Ernani Thober, este número de mais de 33,8 milhões de reais que os associados da Coopermil estão injetando na economia regional via ICMS reforça a importância do cooperativismo como fomentadora do desenvolvimento com atividades produtivas e rentá-

veis. "Hoje a Coopermil responde por 25% do leite industrializado pela CCGL, sendo a maior fornecedora de leite da indústria, produzindo um leite de excelente qualidade, graças ao trabalho de parceria da Coopermil através do Programa Produz Mais Leite e dos associados da Cooperativa", afirmou Ernani Thober.

Confira a seguir a listagem completa do adicional de ICMS industrial por município atendido pela Cooperativa e que vai impactar no cálculo do retorno a ser devolvido pelo Estado a cada município.

Santo Cristo - R\$ 5.752.706,85
Tuparendi - R\$ 4.433.458,82
Cândido Godói - R\$ 2.998.533,19
Santa Rosa - R\$ 2.050.647,11
Giruá - R\$ 1.741.402,97
Guarani das Missões - R\$ 1.607.061,13
São Pedro do Butiá - R\$ 1.562.956,97
São Paulo das Missões - R\$ 1.011.663,48
Novo Machado - R\$ 1.008.131,50
Santo Ângelo - R\$ 964.270,77
Cerro Largo - R\$ 512.874,17
Horizontina - R\$ 214.654,82
Porto Lucena - R\$ 921.624,39
Três de Maio - R\$ 227.812,90
Tucunduva - R\$ 418.777,79
São Luiz Gonzaga - R\$ 10.864,64
Alecrim - R\$ 564.378,25
Caibaté - R\$ 19.637,28

Campina das Missões - R\$ 690.378,80
Independência - R\$ 479.086,90
Roque Gonzales - R\$ 272.968,76
São Martinho - R\$ 178.953,52
Dr. Maurício Cardoso - R\$ 641.314,78
Entre-Ijuís - R\$ 309.629,57
Eugênio de Castro - R\$ 89.485,66
São Miguel das Missões - R\$ 370.866,89
Porto Mauá - R\$ 274.021,52
Porto Vera Cruz - R\$ 111.479,73
Salvador das Missões - R\$ 623.234,93
São José do Inhacorá - R\$ 91.014,26
Vitória das Missões - R\$ 696.834,17
Senador Salgado Filho - R\$ 877.185,68
Sete de Setembro - R\$ 729.438,76
Ubiretama - R\$ 864.120,13
Mato Queimado - R\$ 219.641,73
Rolador - R\$ 330.144,87

Cotações Agrícolas



24/04/2023

Soja	R\$ 132,00
Milho	R\$ 62,00
Trigo	R\$ 70,00

Prefeito de Santo Ângelo reforça apoio à agricultura familiar em mobilização da FETAG

A Federação dos Trabalhadores na Agricultura no Rio Grande do Sul (FETAG-RS), por meio da Regional Missões 1, promoveu nesta quarta-feira, 19, uma mobilização em 15 municípios do Estado. Em Santo Ângelo, foram realizadas manifestações em frente a agências do Banco do Brasil, Banrisul, Sicredi e Cresol, com paralisação de atendimento externo por uma hora em cada.

O prefeito Jacques Barbosa participou da manifestação realizada em frente ao Banco do Brasil. Ao lado da coordenadora da Regional Missões 1 da Fetag, Rozane Scherer, e do presidente do Sindicato dos Trabalhadores Rurais (STR), Daniel Casarin, o chefe do Executivo reforçou o apoio que o Gover-

no Municipal presta, por entender a importância da agricultura familiar para a economia local.

Jacques destacou a formalização de cerca de 20 agroindústrias, gerando empregos, aumentando a renda e mantendo famílias no meio rural. Também citou as obras que estão sendo realizadas de ampliação do Pavilhão da Avenida Venâncio Aires, com a construção de espaço fechado para a realização de eventos, e a construção do local para a feira de produtores da Zona Norte. Igualmente ressaltou os programas de diversificação de culturas como alternativa de renda para o meio rural. "Atos como este são importantes para expor as necessidades e valorizar a importância da agricultura familiar", afirmou o prefeito, acrescentando que as três estia-



gens consecutivas estão causando muito prejuízos para os produtores, que precisam de auxílio do poder público, observando que em Santo Ângelo o Governo Municipal procura auxiliar com iniciativas como abertura de bebedouros, limpeza e construção de açudes, com uso de equipamentos

próprios e contratação de terceirizados para atender a demanda.

O secretário municipal de Desenvolvimento Rural, Álvaro Uggeri Rodrigues, também se pronunciou, manifestando o trabalho que é realizado em prol do setor primário na Capital das Missões.



EICKHOFF

Máquinas Agrícolas Ltda.

54
anos

1969 - 2023

Av. Santa Rosa, 94
Três de Maio - RS
55 3535-1550
55 99969-1287



Visite nosso ESTANDE e conheça as novidades em produtos para agricultura de precisão.

29-DE-ABRIL A 07-DE-MAIO

Expofeira 2023

EICKHOFF MÁQUINAS AGRÍCOLAS
oferece ao agricultor qualidade e variedade nos seus produtos para a agricultura de precisão.

www.eickhoffmaquinas.negocio.site/

[f /EickhoffMaquinas](https://www.facebook.com/EickhoffMaquinas)

TRABALHAMOS COM TODAS AS SEGURADORAS

PÁRA-BRISAS

- * Vigias * Faróis * Lanternas * Retrovisores
- * Lentes de Faróis e Faroletes
- * Lentes de Retrovisores
- * Recuperação de Pára-Brisas
- * Polimento em riscos de palhetas
- * Acessórios em geral.
- * Linha Leve e Pesada, inclusive caminhões, ônibus, colheitadeiras, tratores e retro-escavadeiras / Bob Cat.



ZIMPEL MUDOU, AGORA É



Rua Francisco Tim, 2775
B. Timbaúva - Santa Rosa

55 3512-4779
98442-0947
98442-0951

A Coletto é a nova concessionária LS da região!

Tratores, Pós-vendas & Peças de Reposição em um só lugar!

Rod. RS 344, KM 28
Tuparendi / RS



LS Tractor Coletto



Expoagro apresenta potencial da pecuária de leite em Santo Cristo

A Expoagro, feira realizada em Santo Cristo, a Expoterneira demonstrou a potencialidade do município, que é o maior produtor de leite do Estado, nas áreas de genética e manejo. Quem visitou o pavilhão voltado às terneiras e novilhas, pode visualizar 64 animais das raças Holandesa e Jersey vindos de propriedades de 12 expositores.

Segundo o coordenador do setor, Vanderlei Neuhaus, a proposta da realização da 1ª Expoterneira foi de mostrar a potencialidade e a “genética de campeões” existente no município de Santo Cristo e região. “A genética vem evoluindo há mais de 60 anos, com inseminação, melhoramento, escolha dos melhores animais para a produção de leite. Assim, depois de toda a trajetória de evolução, chegou-se a este momento com animais de alto padrão nas propriedades rurais”, destacou o chefe do Escritório Municipal da Emater/RS-Ascar, instituição que apoiou na organização do espaço, assim como a Prefeitura de Santo

Cristo e diversos patrocinadores.

No sábado (15/04), animais da raça holandesa de 10 expositores participaram do julgamento em oito categorias, de acordo com peso e altura. Participou nesta ocasião o julgador José Humberto Benitez, médico veterinário que faz parte da terceira geração familiar como produtor de leite na Cabanha Policarpo, no Uruguai, onde atualmente são ordenhadas 1.400 vacas. Também é sócio proprietário da empresa Sergen, dedicada a serviços de genética para criadores.

Premiado em diversos campeonatos, desde o ano de 2009 trabalha na preparação de animais para exposições, aprofundando seus conhecimentos em diferentes países como Estados Unidos, México, Colômbia, Equador, Paraguai, Argentina e Brasil.

Nas oito categorias avaliadas foram premiados, **respectivamente, em primeiro, segundo e terceiro lugar**, os animais de Edgar Bullmann, Milton José Bruisman e André Eduardo Schwaab, na categoria 1; Milton José Bruisman, Edgar Bullmann e Jair

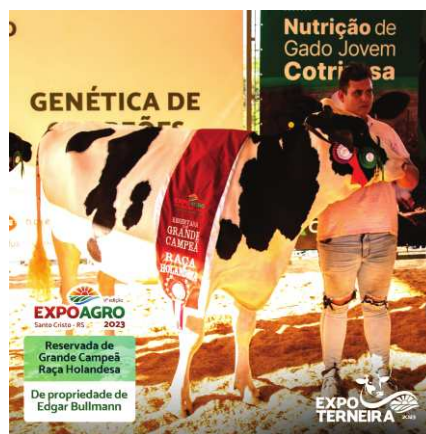

Engelmann e Edgar Bullmann, na categoria 4; Milton José Bruisman, Edgar Bullmann e Régis Luís Kramer, na categoria 5; Milton José Bruisman, Edgar Bullmann e André Eduardo Schwaab, na categoria 6; Milton José Bruisman, Edgar Bullmann e Vilson Meinertz na categoria 7; Edgar Bullmann, Airton Sost e Leomar José Weimann, na categoria 8. **A grande campeã da raça holandesa foi de propriedade de Jair Engelmann. Na segunda colocação ficou o animal de Edgar Bullmann e, em terceiro lugar, de Milton Bruisman.**

Engelmann, na categoria 2; Jair Engelmann, Vilson Meinertz e Milton José Bruisman, na categoria 3; Milton José Bruisman, Jair

Cotrirosa passa a utilizar ferramenta que melhora o processo de assistência técnica

A proximidade com cooperados e clientes é uma das prioridades da Cotrirosa, que proporciona às propriedades atendidas mais assertividade nos processos e, conseqüentemente, aumenta a rentabilidade. Para aprimorar o atendimento, a Cooperativa passou a utilizar uma nova ferramenta, parceria estratégica com a Agrobi, que disponibiliza ao Departamento Técnico um aplicativo que inclui Gestão Analytics, Inteligência Artificial e Chatbot, com uma abordagem integrada e inovadora para o agro-negócio.

A Cotrirosa é pioneira no processo de gestão de visitas, pois já utilizava uma ferramenta para

facilitar o atendimento dos consultores técnicos e agora, avança para um aplicativo ainda mais completo e tecnológico, que facilita e proporciona maior agilidade no atendimento, processo de vendas e carteira de clientes. Além disso, inclui importantes informações, que auxiliam o consultor na tomada de decisão junto às necessidades do produtor.

A ferramenta também possibilita que o cooperado avalie o atendimento, depois de finalizado, por meio de uma notificação no aplicativo Cotrirosa Portal do Produtor. A avaliação indica, de forma simples e anônima, o índice de satisfação.





Pavilhões de Artesanato e Economia Solidária já estão com espaços comercializados para o Hortigranjeiros

A tração tradicional do Encontro Estadual de Hortigranjeiros, o artesanato receberá novamente evidência na edição que acontece de 9 a 13 de agosto, no Parque Municipal Alfredo Leandro Carlson de Santa Rosa. Ainda no mês de março atingiu-se 100% da comercialização dos espaços voltados ao setor, correspondendo a 95 artesãos participantes, distribuídos em 62 boxes. Da mesma forma já estão ocupados todos os espaços disponibilizados no Pavilhão 14 para os expositores da Economia Solidária, que também apresentam peças artesanais.

Segundo a Coordenadora da Comissão de Artesanato, Denise Soares Assenheimer, os visitantes terão a oportunidade de conferir peças confeccionadas com diferentes técnicas, entre elas, patchwork, tricô e crochê, bordados, cutelaria, arte em madeira, ferro,



porongos e couro. Estarão presentes expositores de diferentes pontos da região do Estado, entre eles, de Santa Rosa, Tuparendi, Santo Cristo, Três de Maio, Iraí, General Câmara, Arroio do Sal, Ijuí, Santo Ângelo, Ametista do sul, Carazinho, Giruá, Cândido Godói, Alegria, Passo Fundo e Novo Machado, todos com carteira de artesão atualizada.

Já no Pavilhão 14 são 21 expositores inseridos na Economia Solidária. A proposta da economia solidária, de acordo com a responsável pelo setor durante a Feira, Rosane Krause, é contemplar atividades econômicas organizadas e realizadas solidariedade por trabalhadores sob forma de administração financeira individual e própria, sendo que um dos exem-

plos de como isso acontece na prática, no município de Santa Rosa, pode ser conferido durante o evento.

Neste Pavilhão serão comercializadas peças em madeira, patchwork, crochê, bordados em ponto cruz livre e hardanger, amigurumi, produtos customizados, capas de cadeiras, jogos de banheiros e cozinhas, capas de térmicas, enxoval para cama, mesa e banho, enxoval de bebê e pets, sabonetes medicinais, pulseiras e colares em macramê, vidros decorados, enfeite de cuias, vestidos de boneca, encadernação artesanal, canecas, trabalhos em fio de malha, chaveiros, pintura em telas, trabalhos em biscuit, guirlandas, lixeira para carro, entre outros.

O Encontro Estadual de Hortigranjeiros é uma promoção da Prefeitura de Santa Rosa, Emater/RS-Ascar e Associação dos Produtores de Hortigranjeiros de Santa Rosa (Aprhorosa).

Unitec conta com associado credenciado para ministrar cursos nas áreas ambiental, florestal e de GPS pelo Senar-RS

A Cooperativa de Trabalho dos Técnicos do Noroeste do Estado do Rio Grande do Sul (Unitec) conta com inúmeros associados prestadores de serviço ao Serviço Nacional de Aprendizagem Rural (Senar-RS).

Dentre os instrutores está o engenheiro florestal Odirlei Costa, credenciado para ministrar cursos nas áreas ambiental, florestal e de GPS.

De acordo com Costa, que é especialista em Gerenciamento Ambiental, técnico Agrícola em Agrogestão e técnico em Administração, o curso Básico de GPS - Sistema de Posicionamento Global aborda as aplicações e usos dos receptores GPS, configurações e funções dos aparelhos, além de medições e mapeamento de áreas rurais e urbanas.

Já o Cadastro Ambiental Rural - CAR é um curso com prática de preenchimento e retificação de Cadastro Ambiental Rural e abor-



Instrutor Odirlei Costa com a supervisora regional do Senar-RS, Amanda Moraes Cardoso Arenhart, e turma de participantes de curso de GPS realizado em Giruá no mês de março

dagem sobre a legislação ambiental e florestal referente ao CAR.

A capacitação Educação Ambiental aborda sobre as interações humanas e o meio ambiente, água, ar, biodiversidade, resíduos sólidos e sua destinação correta, solo, além de como o ambiente interfere na saúde humana.

O curso Licenciamento Ambiental de Atividades Rurais trata da caracterização dos impactos ambientais das atividades agro-

pecuárias, abordagem da legislação ambiental e florestal, sobre como os municípios realizam o licenciamento de atividades de impacto local, as etapas e modalidades do licenciamento, documentação necessária nos processos e como ocorre a tramitação das solicitações de licenciamento ambiental nas esferas municipal, estadual e federal.

E o treinamento em Reflorestamento apresenta a importância

das florestas plantadas, com abordagem sobre a legislação ambiental e florestal, além de recomendações para o sucesso da atividade florestal, como fazer o planejamento para o plantio e o funcionamento dos sistemas de integração entre floresta, lavoura e pecuária.

Interessados em participar dos cursos devem procurar o Sindicato Rural de seu município ou região. Os treinamentos são realizados mediante agendamento.



Fechando Negócios e realizando SONHOS!



☎ 55 99698-0335 | ☎ 55 99635-7752

ERS 472, 4590 - BAIRRO CRUZEIRO - SANTA ROSA/RS

VEJA NOSSAS OFERTAS DE
TRATORES NA ÚLTIMA PÁGINA



metallo

SOLUÇÕES INDUSTRIAIS

- MECÂNICA PESADA
- MANUTENÇÃO AGRÍCOLA
- TORNO
- UNIDADE HIDRÁULICA
- SOLDAS EM GERAL MIG, TIG, ELETRODO
- CORTE PLASMA CNC

[metallo.solucoesindustriais.rs](https://www.instagram.com/metallo.solucoesindustriais.rs)



REFORMA E REFORÇO
DE CONCHA ESCAVADORA



REFORMA E REFORÇO
DE CAÇAMBA BASCULANTE



REFORMA DE
PLATAFORMA



SERVIÇO
DE TORNO

☎ 55 99154.7739 (Júnior)

☎ 54 99204.7667 (Daniel)



Rodovia RS 162, nº 1473 -
Rua do Crematório Dom José - Santa Rosa/RS



SETREM TEU LUGAR PARA FAZER A DIFERENÇA

VESTIBULAR DE INVERNO 2023

inscrição gratuita

setrem.edu.br/vestibular
55 3535.4600

cursos de graduação

ADMINISTRAÇÃO - AGRONOMIA
DIREITO - ENFERMAGEM
ENGENHARIA DE COMPUTAÇÃO
PEDAGOGIA - PSICOLOGIA

Setrem



Divulgada a programação da Expofeira 2023 de Três de Maio

O presidente da Expofeira 2023, José Henrique Weber e o vice-presidente, Marcelo da Silveira, receberam os demais coordenadores de comissões da Feira, recepcionistas e embaixadores para um encontro importante, na sede do Rotary de Três de Maio, no Parque de Exposições. Participaram também, o prefeito de Três de Maio, Marcos Corso, o presidente da FUNCAP, Sandro Ergang e o presidente da ACI/Sindilojas, Jesildo Lima. O grupo é quem organiza as feiras e gerencia o Parque de Exposições, durante o ano todo.

As Comissões apresentaram as atividades que estão sendo realizadas há algum tempo e também, como a Comercialização e Patrocínios, bem como as muitas atividades que se intensificam a partir de agora, para preparar os espaços, atender aos expositores e receber da melhor forma os visitantes.

Mais uma vez, foram destacadas as novidades que serão o Palco Arena Sicredi Icatu, que vai receber os shows nacionais e será o espaço de aproveitar boa parte das opções gastronômicas da Feira junto com o Palco Pratas da Casa, que vai receber as atrações locais.

A Expofeira 2023 já tem programadas mais de 25 palestras e oficinas durante os dias da Feira, que são organizados também nos diversos setores, com outros parceiros, trazendo conhecimento e novas experiências aos visitantes.

Um momento importante que vai reunir lideranças regionais, estaduais e nacionais é o Encerramento da Colheita da Soja, na tarde de sábado, dia 29 de abril, no primeiro dia da Expofeira.

A Arena da Tecnologia da Pecuária terá uma programação variada, com uma Oficina de Cortes de Bovinos e Ovinos. E, o Espaço Agro, que reúne empresas que estão investindo anualmente em novas cultivares, abre a Expofeira com a realização do Dia de Campo do Agronegócio, no dia 29 de abril, pela manhã, iniciando às 9 horas.

Quem visitar o parque de Exposições vai encontrar alguns cenários especiais, para fazer as melhores fotos nos espaços instagramáveis, organizados pelos embaixadores e apoiadores.

Os ingressos para entrada no Parque já foram divulgados e podem ser conferidos no site, com valores diferenciados, sendo que nos dias 29 de abril e 1º de maio, serão gratuitos. Ingressos de estacionamento variam de R\$10 a R\$15,00 e os ingressos para os shows nacionais, estão à venda na FUNCAP, na ACI e no site www.minhaentrada.com.br



29 de abril - Sábado | Gratuito

09h	Dia de Campo do Agronegócio	LOCAL: Espaço Agro
11h	Abertura oficial Encerramento da colheita de soja Parque Fenasoj	LOCAL: Arena Sicredi - Icatu
13h30	Encontro de Carros Antigos	LOCAL: Estacionamento
14h	Oficina Patchwork Sem Segredos (Criação, combinação de tecidos e aplicação de técnicas) Palestrante: Márcia Cristina Schmidt	LOCAL: Espaço Unitec, Senar e Sindicato Rural de Três de Maio
15h	Homenagem aos ex-presidentes da Expofeira	LOCAL: Entrada do Parque
22h	Macacos de Bermuda	LOCAL: Arena Sicredi - Icatu
23h30	Consoais e Vogantes + Rafael Malenotti	LOCAL: Arena Sicredi - Icatu

30 de abril - Domingo | R\$20,00 até as 16h | R\$50,00 após as 16h

14h	Oficina Memória e Linguagem Buscando minimizar os prejuízos que ocorrem com o envelhecimento. Palestrante: Kátia Regina Balz Schneider	LOCAL: Espaço Unitec, Senar e Sindicato Rural de Três de Maio
14h30	Esquadrilha da Fumaça	LOCAL: Estacionamento
21h	Gul Redel e Banda	LOCAL: Arena Sicredi - Icatu
22h	Show Nacional César Menotti e Fabiano	LOCAL: Arena Sicredi - Icatu

01 de maio - Segunda | R\$10,00

14h	Essent Agro: Controle no imposto de renda do produtor rural Realização: Nutrepampa	LOCAL: Aproleite
15h	Encontro Técnico da Emater	LOCAL: Sede da Emater
16h	Orquestra de Sopros de Horizontina	LOCAL: Arena Sicredi - Icatu
16h	Manejo do Solo e Sustentabilidade Palestrante: Professor Paulo André Klarmann - Eng. Agrônomo Realização: Baniusul, Sindicato Rural, Unitec e Senar	LOCAL: Casa Baniusul
22h	Karine Eichel e Banda	LOCAL: Arena Sicredi - Icatu

02 de maio - Terça | Manhã gratuita | R\$10,00 a partir das 12h

8h30 a 10h	Café com empresários: Cenário e Tendências Econômicas Realização: Sicredi Noroeste RS MG	LOCAL: Rotary
10h	Consultoria Técnica em Grupo Ovinos Instrutor: Vádis Miranda (formado em Zootecnia) Realização: Senar, Sindicato Rural de Três de Maio	LOCAL: Pavilhão Tecnologia da Agropecuária
14h	Oficina Respirando Saúde: Cuidados e Orientações para evitar doenças respiratórias Palestrante: Adriane Freeder Kleinpaul	LOCAL: Espaço Unitec, Senar e Sindicato Rural de Três de Maio
14h	Oficina: Ovinos, tecnologias de alimentação e manejo (teórica e prática) Palestrante: Gustavo Passos (Médico Veterinário Nutreppampa)	LOCAL: Aproleite
14h a 17h	Baile da Terceira Idade	LOCAL: Arena Sicredi - Icatu
14h a 17h	Atividade de aferição de pressão arterial	LOCAL: Espaço Unitec, Senar e Sindicato Rural de Três de Maio
16h	Consultoria Técnica em Grupo Ovinos Instrutor: Vádis Miranda (formado em Zootecnia) Realização: Senar, Sindicato Rural de Três de Maio	LOCAL: Pavilhão Tecnologia da Agropecuária
22h	Show com Os Serranos	LOCAL: Arena Sicredi - Icatu

03 de maio - Quarta | Gratuito

08h30	NRF: Varejo pé no chão Palestrante: Lissian Uggeri Hampel	LOCAL: Pavilhão ACI/Sindilojas
10h30	Solenidade do aniversário de 58 anos do Município	LOCAL: Casa da Prefeitura
14h	Oficina Tendências na Confeitaria: bolo no palito e bolo no pote. Palestrante: Ana Paula Cecatto	LOCAL: Espaço Unitec, Senar e Sindicato Rural de Três de Maio
14h	Importância do volume na produção pecuária e como as análises auxiliam na melhoria dos resultados. Palestrante: Euler Rabelo - SRLab	LOCAL: Aproleite
18h30	Concurso de legumes	LOCAL: Pavilhão 3 Agroindústrias
18h30	Festival de Bateria	LOCAL: Arena Sicredi - Icatu
19h30	Agricultura x Previdência Advogada Tânia Muniz Realização: Sindicato Rural e Unitec	LOCAL: Aproleite
22h	Baile de aniversário do município Show com Corpo e Alma	LOCAL: Arena Sicredi - Icatu

04 de maio - Quinta | Manhã gratuita | R\$10,00 a partir das 12h

8h45	Encontro regional dos Secretários da Educação da Amufron	LOCAL: Rotary
09h30 a 12h	Seminário: Sistemas Integrados de Produção Agropecuária	LOCAL: Arena Sicredi - Icatu
11h	Assinatura do Contrato entre a Prefeitura de Três de Maio e o SEBRAE Programa de Inovação Educacional e Desenvolvimento do Pensamento Computacional na Rede Municipal de Ensino	LOCAL: Rotary
14h	Oficina Patchwork Sem Segredos (Criação, combinação de tecidos e aplicação de técnicas) Palestrante: Márcia Cristina Schmidt	LOCAL: Espaço Unitec, Senar e Sindicato Rural de Três de Maio
16h	Adubando com responsabilidade, sustentabilidade e compromisso com o meio ambiente. Palestrante: Thiago Stella de Freitas (Diretor de MKT, mestre em Solos) Realização: Agrícola Adubos Itaja	LOCAL: Aproleite
21h	Show com Banda Embalo	LOCAL: Arena Sicredi - Icatu
22h	Show com Indústria Musical	LOCAL: Arena Sicredi - Icatu

05 de maio - Sexta | Manhã gratuita | R\$10,00 a partir das 12h

10h	Apresentação do programa Esporta RS Secretário de Desenvolvimento Econômico e Turismo do Estado do Rio Grande do Sul	LOCAL: Rotary
14h	Reunião Prefeitos da Amufron	LOCAL: Rotary
14h	Oficina: Tecnologias em reprodução de gado leiteiro Palestrante: Felipe Phillipsen	LOCAL: Aproleite
19h	Oficina Arte na Latinha: O artesanato ressignificando objetos Palestrante: Daniel Rossi	LOCAL: Espaço Unitec, Senar e Sindicato Rural de Três de Maio
19h	1º Sicredi Night Run	LOCAL: Sicredi Nova Agência
22h	Show com César Oliveira e Rogério Melo	LOCAL: Arena Sicredi - Icatu

06 de maio - Sábado | R\$20,00 até as 16h | R\$50,00 após as 16h

9h30	Oficina: Cortes de carnes - Carcaça de ovinos e bovinos Na sequência almoço com churrasquinho Realização: Nutrepampa e Frigorífico Schlosser	LOCAL: Pavilhão Tecnologia da Agropecuária
12h	Entrega da premiação de participação dos animais	LOCAL: Pavilhão Tecnologia da Agropecuária
14h	Oficina de Produção de Frutas Cristalizadas Palestrante: Isabel Cristina Dalemalle	LOCAL: Espaço Unitec, Senar e Sindicato Rural de Três de Maio
22h	Show Nacional com Lauana Prado	LOCAL: Arena Sicredi - Icatu

07 de maio - Domingo | R\$10,00

13h	Shows Bandas Gospel	LOCAL: Arena Sicredi - Icatu
17h	Encerramento oficial	LOCAL: Arena Sicredi - Icatu
18h	Fechamento dos pavilhões	

Ingresso gratuito
Crianças até 11 anos

Meia entrada
- Idosos igual ou acima de 60 anos;
- Estudantes mediante apresentação de carteira estudantil UNE válida;
- Deficientes e acompanhante (desde que indispensável).

Estacionamento e entrada permanente: R\$70,00 cada
Pontos de venda: ACI e Funcap de Três de Maio

Ingressos antecipados para os shows nacionais:
- Site minhaentrada.com.br
- Pontos de venda: ACI e Funcap de Três de Maio

Ingressos disponíveis na bilheteria todos os dias do evento



Voluntários da Expofeira 2023 de Três de Maio

Expofeira 2023

29 de abril - 07 de maio
Parque de Exposições Germano Dockhorn
Três de Maio - RS

Valores dos ingressos

29/04/2023	Gratuito
30/04/2023	R\$ 20,00 até as 16h
	R\$ 50,00 após as 16h
01/05/2023	R\$10,00
02/05/2023	Manhã Gratuita
	a partir das 12h R\$ 10,00
03/05/2023	Gratuito
04/05/2023	Manhã Gratuita
	a partir das 12h R\$ 10,00
05/05/2023	Manhã Gratuita
	a partir das 12h R\$ 10,00
06/05/2023	R\$ 20,00 até as 16h
	R\$ 50,00 após as 16h
07/05/2023	R\$10,00

Valores do Estacionamento

29/04/2023	R\$10,00
30/04/2023	R\$15,00
01/05/2023	R\$10,00
02/05/2023	R\$10,00
03/05/2023	R\$10,00
04/05/2023	R\$10,00
05/05/2023	R\$10,00
06/05/2023	R\$15,00
07/05/2023	R\$10,00
Permanente	R\$ 70,00



CARROCERIAS CHAGAS

☎ 55 99699-4978 | ☎ 55 99713-9114
Rodovia BR 472 - Km 140
Três de Maio/RS

- Mecânica, Freio e Suspensão
- Fábrica de carrocerias e reformas em geral
- Transformação de carretas
- Endireitamento de chassi
- Cozinhas para caminhões
- Peças e acessórios em geral

Carrocerias Chagas

Endireitamento de chassi





UNITEC

Uma cooperativa aberta aos novos tempos, com ideais focados no desenvolvimento das pessoas e seus negócios.

Av. Santa Rosa 301, Três de Maio - RS
www.unitec-tm.com.br
(55) 3535-2052



A **solução**
que você precisa
estará na
Expofeira 2023

CERTHIL

☎ 55 9 9973 3810
 www.certhil.com.br



Emater/RS-Ascar tem programação diversificada na **Fenamilho 2023**

De 21 a 30 de abril, a Fenamilho Internacional deve receber mais de 200 mil visitantes no Parque Municipal de Exposições Siegfried Rietter, de Santo Ângelo. A Emater/RS-Ascar está diretamente envolvida, com uma programação diversificada em seu espaço institucional e realização de atrações do Campo Tech, envolvendo palestras, hackaton, festival e seminários. A visitação à feira estará aberta das 10h às 22h.

Casa da Emater/RS-Ascar

Junto à Casa da Emater/RS-Ascar, os visitantes poderão visualizar e receber orientações sobre diversos temas trabalhados pela Instituição junto ao seu público assistido, entre eles manejo e conservação de solos, meliponicultura, cultivo de hortaliças em substrato e hidroponia, boas práticas de aplicação de defensivos agrícolas, secagem e armazenagem de

grãos, irrigação, jardinagem e paisagismo, energia solar fotovoltaica, agroindústria familiar, artesanato rural em palha de milho e artesanato e segurança e soberania alimentar.

Na sexta-feira (28/04), às 14h, será realizada a distribuição de mudas de BRS Kurumi a produtores de leite atingidos pela estiagem no início deste ano e que buscam mais uma alternativa de forragem a ser ofertada na alimentação dos animais, no espaço da Emater/RS-Ascar, em parceria com o Instituto Federal Farroupilha (Iffar), campus Santo Ângelo.

Reunião Técnica sobre Solos e Irrigação

Os temas solos e irrigação recebem destaque na reunião técnica do Pró-Milho RS a ser realizada na sexta-feira (28/04), às 9h, no auditório Iglenho Burtet. Na oportunidade, haverá a palestra "Construção de Perfil do Solo",



com o pesquisador da Embrapa José Eloir Denardin, e apresentação do case de sucesso da família Fengler, de Entre Ijuís, com participação do produtor Guilherme Fengler e do extensionista Nélio Nevinski.

1º Desafio Campo Tech

Durante a Fenamilho será realizado o 1º Desafio Campo Tech, em busca de soluções para desafios relacionados à agricultura familiar, armazenagem, sustentabilidade no campo, máquinas e

implementos, conectividade e pecuária de corte e leite. O hackathon inicia-se na sexta-feira (28/04), em modo virtual, organizado pela Comissão de Agropecuária da Fenamilho e Exohub Mind 7, com patrocínio do Sicredi, contando com apoio técnico de diferentes instituições, entre elas a Emater/RS-Ascar. No domingo (30/04) ocorre a fase final do desafio, das 14h às 18h, no auditório Iglenho Burtet.

Cotrirosa vai investir R\$ 12 milhões em novo centro de distribuição

O projeto técnico do novo CD (Centro de Distribuição) deve ser apresentado após definição entre as duas empresas construtoras que estão disputando a execução. O novo complexo está sendo projetado para o espaço localizado às margens da BR 472, na saída para Três de Maio, onde funciona a área industrial. "Precisamos muito das novas instalações. Por isso a ideia é iniciar as obras no mais tardar em julho deste ano", estima o presidente Clenir Dalcin.

O investimento de R\$ 12 milhões compreenderá, além do prédio, também a compra de empilhadeiras e a montagem interna do novo centro. Clenir aponta que a rede de supermercados da Cotrirosa cresceu muito nos últimos anos, tendo respondido por 1/4 dos cerca de R\$ 860 milhões movimentados pela cooperativa em 2022.

O recurso será bancado por um financiamento que está sendo buscado através da FINEP - Financiadora de Estudos e Projetos. "É uma linha de financiamento bem acessível que deveremos definir nos próximos dias", finaliza Clenir.

Seminário Técnico do Leite da Cotrirosa

A Cotrirosa é uma das 17 cooperativas do Rio Grande do Sul, que atua na captação de leite por meio da Cooperativa Central Gaúcha (CCGL). O ano de 2022 apresentou excelentes resultados em captação, redistribuindo aos produtores 3,65 centavos por litro de leite entregue.

Sérgio Soriano é palestrante confirmado no Seminário Técnico do Leite e 1ª Mostra Tecnológica da Pecuária Leiteira da Cotrirosa.



Um evento totalmente voltado ao setor leiteiro, acontecerá durante o dia 11 de maio, com início de manhã às 8h30, na AFUCO. Um dia inteiro com muitas novidades, tendências e tecnologia para o setor leiteiro.

Não fique de fora! Procure uma Unidade da Cotrirosa, realize sua inscrição gratuitamente e concorra a uma terneira no dia do evento.

Seminário técnico do leite
1ª Mostra Tecnológica da Pecuária Leiteira

Palestrante Confirmado

Sérgio Soriano
Diretor Geral do grupo Fazenda Colorado em Araras/SP.
O papel da gestão nas fazendas 4.0

Data: 11 de maio de 2023
Local: AFUCO

Cotrirosa 55



INDUSTRIAL DATEC

Tecnologia e Lucratividade
para a Agricultura

☎ 55 2118.1801

Plataforma
colhedora de
forragemVENHA VISITAR A EXPOFEIRA
DE TRÊS DE MAIO

29-DE-ABRIL A 07-DE-MAIO

Expofeira 2023

Carreta
Basculante

Três de Maio/RS

www.industrialdatec.com.brvendas@industrialdatec.com.br

Mais Agronegócios

REVENDA DE INSUMOS AGRÍCOLAS
E PRODUTOS AGROPECUÁRIOS

VISITE NOSSO ESTANDE NO ESPAÇO AGRO

Expofeira 202329 de abril a 07 de maio - Parque de Exposições
TRÊS DE MAIO/RSRua Horizontal, 1587
Vila Cascata - Horizontina/RS

☎ 55 98453-9421 ☎ 55 99938-9810



Av. Santa Rosa, 513 - Centro - Três de Maio/RS

55 3535-3666

☎ 55 98453-9421 | ☎ 99938-9810 | ☎ 99623-5937

DUAS FEIRAS PARA VOCÊ CURTIR COM SEUS AMIGOS E SUA FAMÍLIA! O FRIGORÍFICO GALLAS VALORIZA OS EVENTOS DA NOSSA REGIÃO!

FRIGORÍFICO PRÓPRIO.
COMPRA E VENDA DE GADO DE CORTEFRIGORÍFICO GALLAS É UMA EMPRESA
FAMILIAR E SANTO-CRISTENSE.

55 3541-1236

☎ 55 99997-8362

☎ 55 99962-4958

Av. Dom Pedro II, 1627 - Santo Cristo/RS

PARTICIPE DA FENAMILHO DE SANTO ÂNGELO

FENAMILHO 2023

21 A 30 DE ABRIL - Parque de Exposições

PARTICIPE DA EXPOFEIRA DE TRÊS DE MAIO

Expofeira 2023

29 de abril a 07 de maio - Parque de Exposições



Mais Agronegócios estará presente com estande na Expofeira de Três de Maio

Inaugurada em agosto de 2019, a **Mais Agronegócios de Três de Maio** está sempre ao lado do produtor rural, inovando e oferecendo novidades e tecnologias em insumos agrícolas e produtos agropecuários.

A **Mais Agronegócios** tem um portfólio de grandes empresas no mercado do agronegócio, oferecendo fertilizantes, sementes, ração e suplemento mineral, fertilizantes líquidos e adjuvantes, defensivos agrícolas, medicamentos veterinários, ferragens e ferramentas, materiais de ordenha, óleos e

lubrificantes, máquinas e equipamentos.

Atualmente a **Mais Agronegócios** tem matriz na **Av. Santa Rosa, 513, centro de Três de Maio**, contatos 55 3535-3666.

Filial em **Vila Cascata, Horizontina**, contato 99959-1899.

A **Mais Agronegócios** convida todos os clientes e amigos para visitar o estande na Expofeira, de 29 de abril a 7 de maio, no Parque de Exposições, onde serão apresentadas cultivares de soja, milho e feijão, entre outras atividades com técnicos e parceiros da empresa.



Serão apresentadas culturas com variedades de feijão, milho e soja

Mais Agronegócios

RUDAN
AGROTECNOLOGIA

DIAMANTE
FERTILIZANTES

FORSEED
Certo é ser específico

Produtores de leite da **Cotrirosa** geram mais de R\$ 9,5 milhões em retorno para municípios da região

Valor adicionado de ICMS foi gerado pela CCGL, referente ao leite entregue pelos produtores da

Cotrirosa.

Os municípios que atuam com a Cotrirosa, na entrega de leite à Cooperativa Central Gaúcha (CCGL), por meio de convênio com o município de Cruz Alta, receberam valores adicionados do Imposto sobre Circulação de Mercadorias e Serviços (ICMS) gerados pela indústria. O valor que retorna aos municípios onde a Cotrirosa atua na captação de leite totaliza R\$ 9.510.834,00. As cooperativas têm papel fundamental nas comunidades e região onde atua, gerando desenvolvimento e renda.

Confira os valores redistribuídos, por município de captação de leite:

Cerro Largo	– R\$ 55.048,97
Giruá	– R\$ 327.024,31
Guarani das Missões	– R\$ 69.505,29
Porto Lucena	– R\$ 377.371,72
Santa Rosa	– R\$ 653.079,86
Santo Cristo	– R\$ 2.415.821,33
Tucunduva	– R\$ 1.416,14
Tuparendi	– R\$ 104.114,68
Alecrim	– R\$ 1.082.811,61
Campina das Missões	– R\$ 2.079.454,93
Cândido Godói	– R\$ 1.217.608,65
Porto Xavier	– R\$ 29.321,75
São Paulo das Missões	– R\$ 187.699,12
Novo Machado	– R\$ 112.953,52
Porto Mauá	– R\$ 156.821,36
Porto Vera Cruz	– R\$ 94.012,38
Salvador das Missões	– R\$ 317.166,88
São Pedro do Butiá	– R\$ 52.034,74
Senador Salgado Filho	– R\$ 102.943,74
Ubiretama	– R\$ 73.623,08

No total, entre todas as cooperativas que integram a CCGL, durante o ano de 2022, a indústria de lácteos teve um valor adicionado de ICMS de R\$ 166.641.605,00.

Ainda, vale ressaltar que o leite captado pela Cotrirosa está entre os três melhores captados pela CCGL, entre 17 cooperativas do Rio Grande do Sul.

Cotrirosa antecipa distribuição de sobras da CCGL

A Cotrirosa é uma das 17 cooperativas do Rio Grande do Sul, que atua na captação de leite por meio da Cooperativa Central Gaúcha (CCGL). O ano de 2022 apresentou excelentes resultados em captação, redistribuindo aos produtores 3,65 centavos por litro de leite entregue. A distribuição de sobras estará disponível aos produtores a partir do dia 20 de abril, mas a Cotrirosa está antecipando o valor, que já pode ser utilizado nas lojas agropecuárias, na troca por produtos. Informe-se em sua Unidade.

Cotrirosa e CCGL alinham estratégias da área leiteira

A Cotrirosa recebeu na tarde de hoje, 17, a visita da Direção da Cooperativa Central Gaúcha Ltda (CCGL). Tivemos presente Caio Cezar Fernandez Vianna – presidente da CCGL, Guillermo Dawson Jr. diretor-superintendente e Jair Mello, gerente de suprimentos da cooperativa, para alinhamento das estratégias da área leiteira e projeções futuras, visando a melhoria de atendimento ao nosso cooperado.

CNA debate regulamentação do setor de vinhos e precificação da **uva industrial**

A Confederação da Agricultura e Pecuária do Brasil (CNA) participou das discussões sobre a regulamentação do setor de vinhos e a precificação da uva industrial em reunião da

Câmara Setorial de Viticultura, Vinhos e Derivados do Ministério da Agricultura, na quarta (19/04).

A CNA tem conversado com produtores rurais para levantar as demandas para a nova lei do vinho, que está sendo elaborada pelo

governo e o setor produtivo.

Em relação ao preço da uva industrial, os participantes destacaram a necessidade de alinhamento entre os elos setoriais para tornar a precificação aderente às demandas de produtores e indús-

trias.

De acordo com o representante da Confederação, Elson Schneider, a precificação da uva industrial está atrelada ao preço mínimo, um indicador baseado em custos variáveis que não é uma métrica de mercado e resulta em margens restritivas ao produtor.

“Atualmente os preços praticados está inviabilizando economicamente a atividade”, disse.

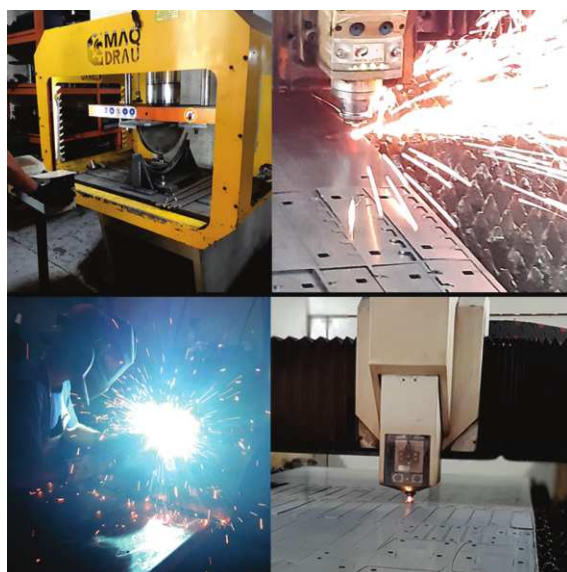

FABRICAÇÃO DE
PEÇAS AGRÍCOLAS.
SERVIÇO ESPECIALIZADO
EM CORTE LASER,
DOBRA, SOLDA E PINTURA



15
ANOS

Buscando sempre
novas tecnologias
e conhecimentos
para atender
cada vez melhor
nossos clientes.

Av. Borges de Medeiros, 952/2 - Santa Rosa/RS

☎ 55 3512-8213 55 3512-5300

📷 @cbsagrometal

comercial@cbsagrometal.com.br

Quiropraxista



Samuel G. Ries

(ABQ 743)

Formado pela
Universidade Feevale

CENTRO CLÍNICO INTEGRADO

Rua 7 de Setembro, 571 – Santo Ângelo
55 3312-5333 / 98458-4266

CLÍNICA OSTA CLIN

Rua Santa Rosa, 452 – Santa Rosa
55 3512-8537

CLÍNICA SORRISO E SAÚDE

Rua Jacob Reinaldo
Haupenthal, 1439
Cerro Largo
55 99940-1015



Quiropraxista



Angelica Kuhn

(ABQ 837)

Formado pela
Universidade Feevale

ESPAÇO PER VOI

Trav. Pe. Benedito Meister, 152
Sala 01 - Centro - Campina das Missões
55 99694-2744

Quiropraxia é uma profissão na área da saúde que se dedica ao diagnóstico, tratamento e prevenção dos distúrbios do sistema neuro-músculo-esquelético, baseando-se na relação entre estrutura (coluna vertebral) e função (coordenada pelo sistema nervoso). Há uma ênfase em terapias manuais que visam restabelecer o correto alinhamento das vértebras, corrigindo disfunções articulares e assim permitindo que o corpo funcione em sua plenitude.
Tratamos: dores na coluna cervical, torácica e lombar; dor de cabeça e nas articulações; hérnia de disco e dor ciática.

TRR ALTO URUGUAI LTDA

LEVAMOS ATÉ VOCÊ A ENERGIA PARA PRODUIZIR



Comercialização e distribuição de Óleo Diesel e Lubrificantes nas propriedades rurais, empresas e indústrias.

Combustíveis de qualidade comprovada, respeitando e preservando o meio ambiente, e acima de tudo, prestando todo o suporte necessário aos cooperados e clientes.

Temos a disposição DIESEL S 500 (Comum), DIESEL 500 (Aditivado) e DIESEL S10.



CONSULTE MAIS INFORMAÇÕES: (55) 3535 9642 | (55) 9 9664 2127



solte a
imaginação
porque a
impressão é
com a gente



Av. Rio Branco, 645 Centro
Santa Rosa RS
(55) 3512-5550
vendas@kunde.com.br
www.kunde.com.br



MAPA anuncia R\$ 1 bilhão para o seguro rural

O Ministério da Agricultura e Pecuária (Mapa) publicou, nesta terça-feira (18), a Resolução nº 96, do Comitê Gestor Interministerial do Seguro Rural, que aprova a distribuição do orçamento do Programa de Subvenção ao Prêmio do Seguro Rural (PSR) para o exercício de 2023. No total, será disponibilizado R\$ 1,06 bilhão ao longo dos próximos meses com o objetivo de auxiliar financeiramente o produtor no momento da aquisição do seguro rural.

O Diretor do Departamento de Gestão de Riscos, Jônatas Pulquério, destaca a importância do seguro para mitigar os efeitos do clima durante a safra. “Nos últimos anos temos observado eventos cada vez mais severos, como a seca e a geada, principalmente na Região Sul, por isso o governo continuará incentivando a contratação do seguro rural.

“Nos últimos 5 anos, as seguradoras já pagaram aos produtores cerca de R\$ 20 bilhões em indenizações, isso demonstra a importância e a efetividade desse instrumento de proteção”, avalia Pulquério. Apenas em 2022, o total pago em indenizações pelas seguradoras aos produtores alcançou R\$ 8,8 bilhões.

O Mapa deve solicitar em breve a suplementação do orçamento para o Programa, pois de acordo com as estimativas iniciais, o valor do

orçamento atual seria suficiente para atender apenas a metade da demanda dos produtores, o que prejudicaria especialmente as contratações para a próxima safra de verão. “O valor médio das apólices encareceu nos últimos anos, seja em razão do aumento do preço dos produtos segurados, como a soja e o milho, ou em virtude de ajustes nas taxas de prêmio, consequência da alta sinistralidade registrada nas últimas safras.”

Considerando o valor inicial a ser disponibilizado aos produtores, R\$ 330 milhões serão destinados para as culturas de inverno (milho 2ª safra, trigo e demais grãos de inverno), R\$ 565 milhões para os grãos de verão, R\$ 77 milhões para as frutas, R\$ 8 milhões para a modalidade pecuário, R\$ 3 milhões para a modalidade de florestas e R\$ 80 milhões para as demais culturas.

Contratação

O produtor que tiver interesse em contratar o seguro rural deve procurar um corretor ou uma instituição financeira que comercialize apólice de seguro rural. Atualmente, 16 seguradoras estão habilitadas para o Programa.

O seguro rural é destinado aos produtores, pessoa física ou jurídica, independente de acesso ao crédito rural, que cultivem ou produzam espécies contempladas pelo Programa.

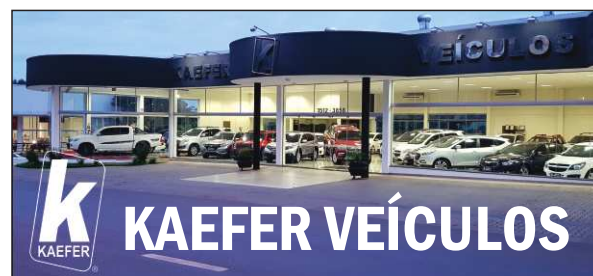

MODELO	ANO	COR	PREÇO
AMAROK HIGHLINE CD 3.0 4X4 TB DIES. A	2018	CINZA	R\$ 199.000,00
CIVIC SEDAN EXL 2.0 FLEX 16V AUT. 4P	2019	PRETO	R\$ 129.900,00
COMPASS LIMITED 2.0 4X4 DIESEL 16V A.	2018	BRAN	R\$ 164.000,00
COMPASS LONGITUDE 2.0 4X2 FLEX 16V A	2018	BRAN	R\$ 130.000,00
COMPASS LONGITUDE 2.0 4X2 FLEX 16V	2019	PRETA	R\$ 133.000,00
COROLLA ALTIS PREMIUM 2.0 16V AUT.	2021	PRETA	R\$ 160.000,00
COROLLA XEI 2.0 FLEX 16V AUT IPVA OK	2012	PRETO	R\$ 65.000,00
CRUZE HATCH SPORT LTZ 1.8 FLEXP. 16V	2013	BRAN	R\$ 73.000,00
CRUZE SPORT LTZ 1.4 TB FLEX 16V 5P AUT.	2019	CINZA	R\$ 119.900,00
FIESTA HATCH 1.5 16V FLEX 5P MEC.	2016	BRAN	R\$ 53.000,00
FOX 1.0 MI TOTAL FLEX 8V 3P	2012	VERM	R\$ 34.000,00
FUSION TITANIUM 2.0 GTDI ECO. AWD A.	2017	BRAN	R\$ 120.000,00
HILUX CD SR D4-D 4X4 2.5 TDI DIESEL	2007	BRAN	R\$ 99.000,00
HILUX SRV D4-D 4X4 3.0 TDI DIESEL AUT.	2010	PRATA	R\$ 130.000,00
HILUX SRV D4-D 4X4 3.0 TDI DIESEL AUT.	2011	PRATA	R\$ 140.000,00
HILUX SRV 4X4 2.8 TDI 16V DEIS. AUT	2018	PRATA	R\$ 220.000,00
HILUX SW4 SRV D4-D 4X4 3.0 TDI DIES. A.	2013	PRATA	R\$ 170.000,00
HR-V EXL 1.8 FLEXONE 16V 5P AUT. 140cv	2018	VERM	R\$ 113.000,00
ONIX HATCH LTZ 1.4 8V FLEXPOWER 5P A.	2019	PRATA	R\$ 79.000,00
PEUGEOT 208 1.2 ACTIVE FLEX 5P MEC.	2017	PRETO	R\$ 49.000,00
POLO HATCH HI GLINE 200 TSI 1.0 FLEX A.	2020	BRAN	R\$ 96.000,00
RENEGADE 1.8 4X2 FLEX 16V AUT. 139cv	2018	PRETO	R\$ 90.000,00
S10 COLINA 2.8 TDI 4X4 CS DIESEL	2011	BRAN	R\$ 78.000,00
S10 EXECUTIVE 2.4 MPFI F. POWER CD	2011	PRETA	R\$ 70.000,00
S10 LT 2.5 FLEX 4X2 CD AUT. 206cv	2020	VERM	R\$ 157.000,00
SANDERO STEPWAY 1.6 HI-POWER 8V 5P	2014	PRATA	R\$ 46.000,00
SANTANA COMFORTLINE 93cv	2006	BRAN	R\$ 25.000,00
SAVEIRO CROSS CD 1.6	2016	BRAN	R\$ 78.000,00
T-CROSS COMFORTLINE 200 TSI 1.0 FLEX A	2020	CINZA	R\$ 142.000,00
TRACKER LTZ 1.4 TURBO 16V FLEX 4X2 A.	2019	PRETA	R\$ 99.000,00

55 3512-3836 / 55 3512-3858
Rua Expedicionário Weber, 2179 | Santa Rosa/RS
www.kaeferveiculos.com.br | kaeferveiculos@hotmail.com

DE MATTOS

TRATORES

ERS 472, 4590
B. CRUZEIRO - SANTA ROSA
☎ 55 99698-0335
☎ 55 99635-7752

Case 80 ano 2019
R\$ 192.000

MF 291 ano 2008
5600H R\$ 168.000

BM 100 ano 2015
R\$ 250.000

Valtra 685 ano 2010
R\$ 126.000

MF 4275 ano 2013
R\$ 160.000

TL 75 ano 2009
R\$ 145.000

4275 ano 2015
gabine original
R\$ 208.000

292 ano 2002 R\$ 175.000

4297 ano 2010
1400h
R\$ 255.000

275 ano 1981
Dir. hidrostática
R\$ 68.000

DE MATTOS

VEÍCULOS

Av. Dr. Osvaldo Teixeira, 661 - Tucunduva/RS
Filial: BR 472 Km 01 - Fundos do Parque - Santa Rosa/RS
www.demattosveiculos.com.br

55 **99947.0998**
55 **99724.2709**
☎ 55 **99947.0948**

VEÍCULOS EM ESTOQUE

- * MB 708, ano 1987, bege, com carroceria
- * MB 912, ano 1993, branca, com carroceria
- * MB 1215, ano 1999, branca, toco, com carroceria
- * MB 1513, ano 1980, azul, toco, c/ caçamba
- * MB 1518, ano 1988, azul, truck, com munck e carroceria graneleira
- * MB 1618, ano 1991, vermelho, truck com carroceria graneleira
- * MB 2430, ano 2015, vermelho, truck, c/ baú
- * VW 24.280, ano 2014, branco, truck, com carroceria graneleira
- * VW 24.280, ano 2015, branco, truck com carroceria graneleira
- * VM 260, ano 2010, verde, bitruck, com carroceria graneleira
- * Scania 113, ano 1993, vermelho, truck,
- * Iveco Daily 70c17, ano 2013, branca, com câmara fria
- * Carreta Randon ano 2009, branca, 12,5 metros, com pneus 295
- * Carreta Randon ano 2015, branca, 13,5 metros, rodas a disco pneus 295

VW 24.280, ano 2015, branco, truck, com carroceria graneleira

VM 260, ano 2010, verde, bitruck, com carroceria graneleira

MB 2430, ano 2015, vermelho, truck, com baú



Há **110** anos a sua história conta a nossa.

As melhores histórias são as que criamos juntos. Aquelas que constroem o que somos hoje e materializam o nosso propósito. Que respeitam o nosso passado e escrevem o futuro de uma sociedade cada vez mais próspera. Histórias contadas por gente, compartilhadas para mais gente.

Histórias. Cooperação. Prosperidade.
Sicredi União RS/ES - 110 anos

Acompanhe nossas redes.

 Sicredi União RS/ES

www.sicredi.com.br/uniaorses

